

GAZİ ÜNİVERSİTESİ ECZACILIK FAKÜLTESİ ÖĞRENCİ MEMNUNİYET ANKETİ



2018-2019 Eğitim-Öğretim Yılı Güz Dönemi



Gazi Üniversitesi Eczacılık Fakültesi Öğrenci Memnuniyet Anketi

2018-2019 EĞİTİM-ÖĞRETİM YILI GÜZ DÖNEMİ

Anket Örneği

Gazi Üniversitesi Eczacılık Fakültesi Öğrenci Memnuniyet Anketi

Bu anket formu, Gazi Üniversitesi Eczacılık Fakültesi öğrencilerinin Fakültemize duydukları memnuniyet durumunun saptanması amacıyla taşımaktadır. Bu doğrultuda görüş ve önerileriniz Fakültemiz için önem arz etmektedir.

Anketlerden elde edilen bilgiler, Gazi Üniversitesi Eczacılık Fakültesi kalite geliştirme çalışmalarında kullanılacaktır. Bu nedenle, adınızı belirtmenize gerek yoktur.

Ankete vereceğiniz samimi ve doğru yanıtlar, araştırma bulgularının gerçeğe uygunluğu açısından çok önemlidir. Katkılarınızdan dolayı teşekkür ederim.

* Gerekli

1.

Sınıfınız *

Yalnızca bir şıkkı işaretleyin.

- ☐ 1.Sınıf
☐ 2.Sınıf
☐ 3.Sınıf
☐ 4.Sınıf
☐ 5..Sınıf

2.

Cinsiyetiniz *

Yalnızca bir şıkkı işaretleyin.

- ☐ Erkek
☐ Kadın

Aşağıdaki verilen ifadelerle ilgili memnuniyet derecenizi işaretleyiniz.

5 farklı değerlendirme şikkından size en uygun gelen seçeneği seçiniz, yorum yapamadığınız sorular hakkında kararsızım seçeneğini işaretleyebilirsiniz.

3.

Öğrencilere Sağlanan Hizmetler *

Her satırda yalnızca bir şıkkı işaretleyin.

	Kesinlikle Katılıyorum	Katılıyorum	Kısmen Katılıyorum	Katılmıyorum	Kesinlikle Katılmıyorum	Kararsızım
Üniversitenin kütüphane olanaklarından memnunum.	<input type="radio"/>	<input type="radio"/>	<input type="radio"/>	<input type="radio"/>	<input type="radio"/>	<input type="radio"/>
Üniversitenin sosyal tesislerinden memnunum.	<input type="radio"/>	<input type="radio"/>	<input type="radio"/>	<input type="radio"/>	<input type="radio"/>	<input type="radio"/>
Fakültenin temizliğinden memnunum.	<input type="radio"/>	<input type="radio"/>	<input type="radio"/>	<input type="radio"/>	<input type="radio"/>	<input type="radio"/>
Fakülte öğrenci yemekhanesinde sunulan yemekler kalitelidir.	<input type="radio"/>	<input type="radio"/>	<input type="radio"/>	<input type="radio"/>	<input type="radio"/>	<input type="radio"/>
Fakülte öğrenci yemekhanesinin fiziki ortamı uygundur.	<input type="radio"/>	<input type="radio"/>	<input type="radio"/>	<input type="radio"/>	<input type="radio"/>	<input type="radio"/>
Fakülte kantininde sunulan ürünler kalitelidir.	<input type="radio"/>	<input type="radio"/>	<input type="radio"/>	<input type="radio"/>	<input type="radio"/>	<input type="radio"/>
Fakülte kantinin fiziksel ortamı uygundur.	<input type="radio"/>	<input type="radio"/>	<input type="radio"/>	<input type="radio"/>	<input type="radio"/>	<input type="radio"/>
Fakültenin bilgisayar ve internet olanaklarından memnunum.	<input type="radio"/>	<input type="radio"/>	<input type="radio"/>	<input type="radio"/>	<input type="radio"/>	<input type="radio"/>
Fakülteye kolay ulaşabiliyorum.	<input type="radio"/>	<input type="radio"/>	<input type="radio"/>	<input type="radio"/>	<input type="radio"/>	<input type="radio"/>
Fakültede yapılan sosyal ve kültürel faaliyetler yeterlidir.	<input type="radio"/>	<input type="radio"/>	<input type="radio"/>	<input type="radio"/>	<input type="radio"/>	<input type="radio"/>
Fotokopi hizmetleri yeterlidir.	<input type="radio"/>	<input type="radio"/>	<input type="radio"/>	<input type="radio"/>	<input type="radio"/>	<input type="radio"/>
Üniversitenin ve Fakültenin sağladığı burs olanakları yeterlidir.	<input type="radio"/>	<input type="radio"/>	<input type="radio"/>	<input type="radio"/>	<input type="radio"/>	<input type="radio"/>
Öğrenci laboratuvar alt yapısı yeterlidir.	<input type="radio"/>	<input type="radio"/>	<input type="radio"/>	<input type="radio"/>	<input type="radio"/>	<input type="radio"/>
Amfilerin/Dersliklerin fiziki şartları yeterlidir.	<input type="radio"/>	<input type="radio"/>	<input type="radio"/>	<input type="radio"/>	<input type="radio"/>	<input type="radio"/>

4.

Akademik ve İdari Kadro **Her satırda yalnızca bir şıkla işaretleyin.*

	Kesinlikle Katılıyorum	Katılıyorum	Kısmen Katılıyorum	Katılmıyorum	Kesinlikle Katılmıyorum	Kararsızım
Fakülte yönetimi ile iyi iletişim kurabiliyorum.	<input type="radio"/>	<input type="radio"/>	<input type="radio"/>	<input type="radio"/>	<input type="radio"/>	<input type="radio"/>
Öğretim üyesi ve asistanlarla iyi iletişim kurabiliyorum.	<input type="radio"/>	<input type="radio"/>	<input type="radio"/>	<input type="radio"/>	<input type="radio"/>	<input type="radio"/>
Öğrenci işleri personeli ile iyi iletişim kurabiliyorum.	<input type="radio"/>	<input type="radio"/>	<input type="radio"/>	<input type="radio"/>	<input type="radio"/>	<input type="radio"/>
Öğrenci işleri bürosunda yeterli derecede hizmet alabiliyorum.	<input type="radio"/>	<input type="radio"/>	<input type="radio"/>	<input type="radio"/>	<input type="radio"/>	<input type="radio"/>
Staj bürosu personeli ile iyi iletişim kurabiliyorum.	<input type="radio"/>	<input type="radio"/>	<input type="radio"/>	<input type="radio"/>	<input type="radio"/>	<input type="radio"/>
Staj bürosunda yeterli derecede hizmet alabiliyorum.	<input type="radio"/>	<input type="radio"/>	<input type="radio"/>	<input type="radio"/>	<input type="radio"/>	<input type="radio"/>
Diğer idari personel ile iyi iletişim kurabiliyorum.	<input type="radio"/>	<input type="radio"/>	<input type="radio"/>	<input type="radio"/>	<input type="radio"/>	<input type="radio"/>
Her öğrenciye bir danışman atanmaktadır.	<input type="radio"/>	<input type="radio"/>	<input type="radio"/>	<input type="radio"/>	<input type="radio"/>	<input type="radio"/>
Danışmanım bana yeterli zamanı ayırmakta ve akademik gelişimimi izlemektedir.	<input type="radio"/>	<input type="radio"/>	<input type="radio"/>	<input type="radio"/>	<input type="radio"/>	<input type="radio"/>

5.

Fakültemizin beğendiğiniz nitelikleri nelerdir?

6.

Fakültemizde iyileştirilmesini istediğiniz konular nelerdir?

2018-2019 Eğitim-Öğretim Yılı Anket Sonuçları

Sınıfınız

319 yanıt

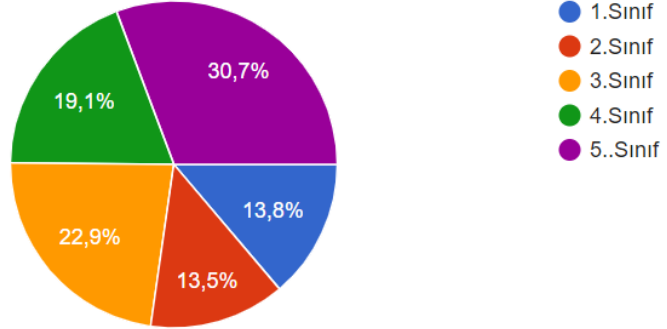

Cinsiyetiniz

319 yanıt

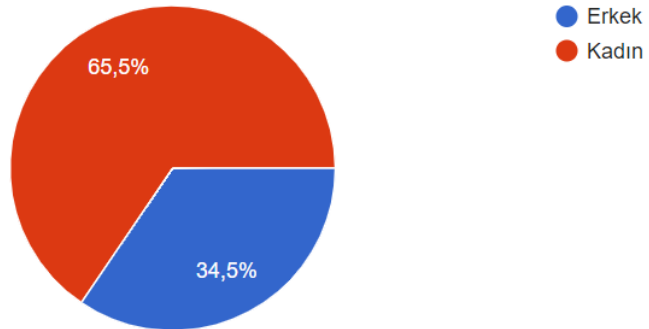

Öğrencilere Sağlanan Hizmetler

■ Kesinlikle Katılıyorum ■ Katılıyorum ■ Kısmen Katılıyorum ■ Katılmıyorum ■ Kesinlikle Katılmıyorum ■ Kararsızım

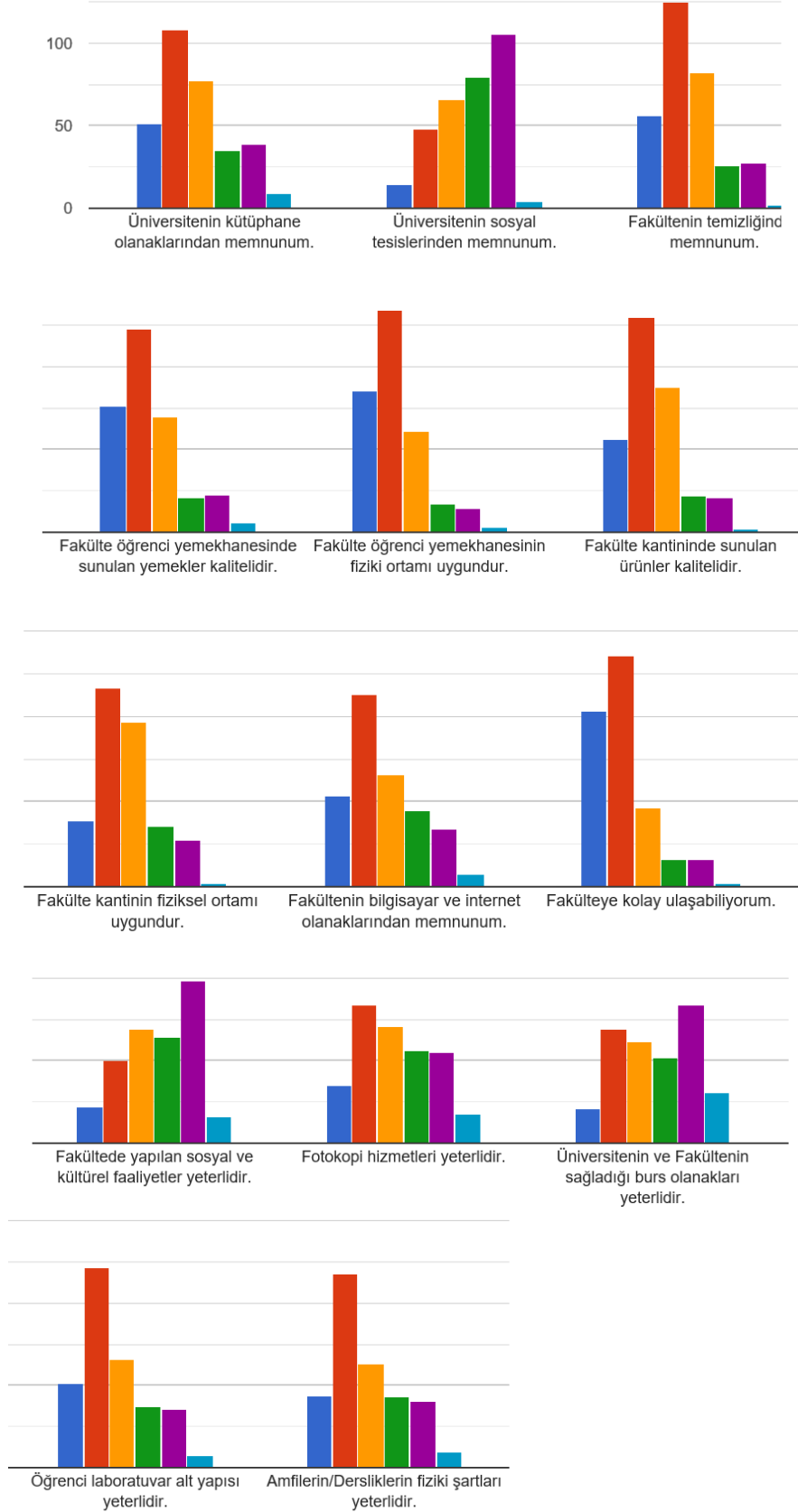

Akademik ve İdari Kadro

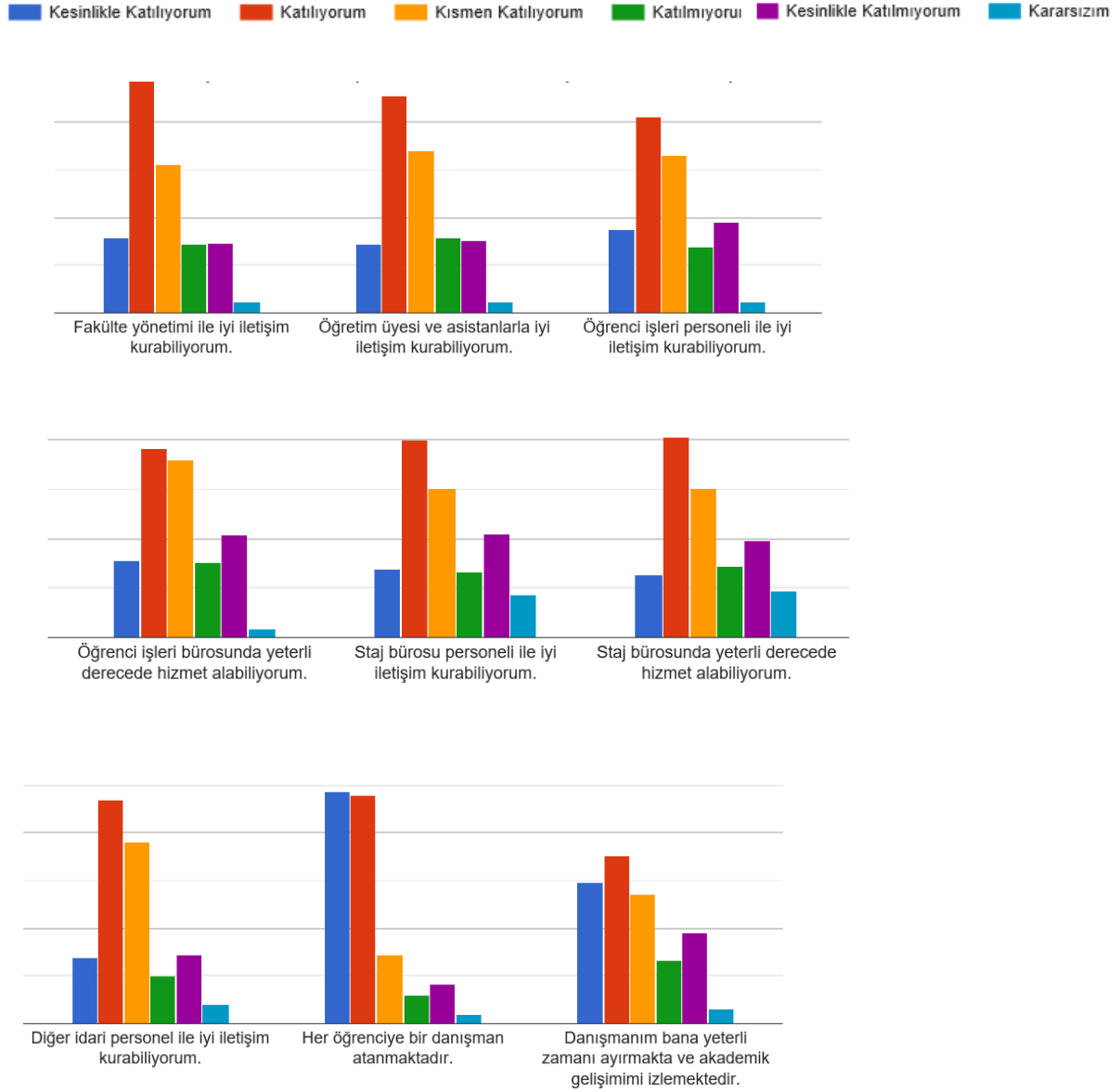

Fakültemizin beğendiğiniz nitelikleri nelerdir? (154 yanıt)

Verilen cevaplara göre, fakültemizin en beğenilen niteliği “Verilen eğitim ve kaliteli akademik kadro”dur.

Fakültemizde iyileştirilmesini istediğiniz konular nelerdir? (204 yanıt)

Verilen cevaplara göre, fakültede en fazla iyileştirilmesinin istendiği konu “Sosyal faaliyetler” dir.